WEITBLICK

WORKWEAR FÜR DAS
BÄCKERHANDWERK

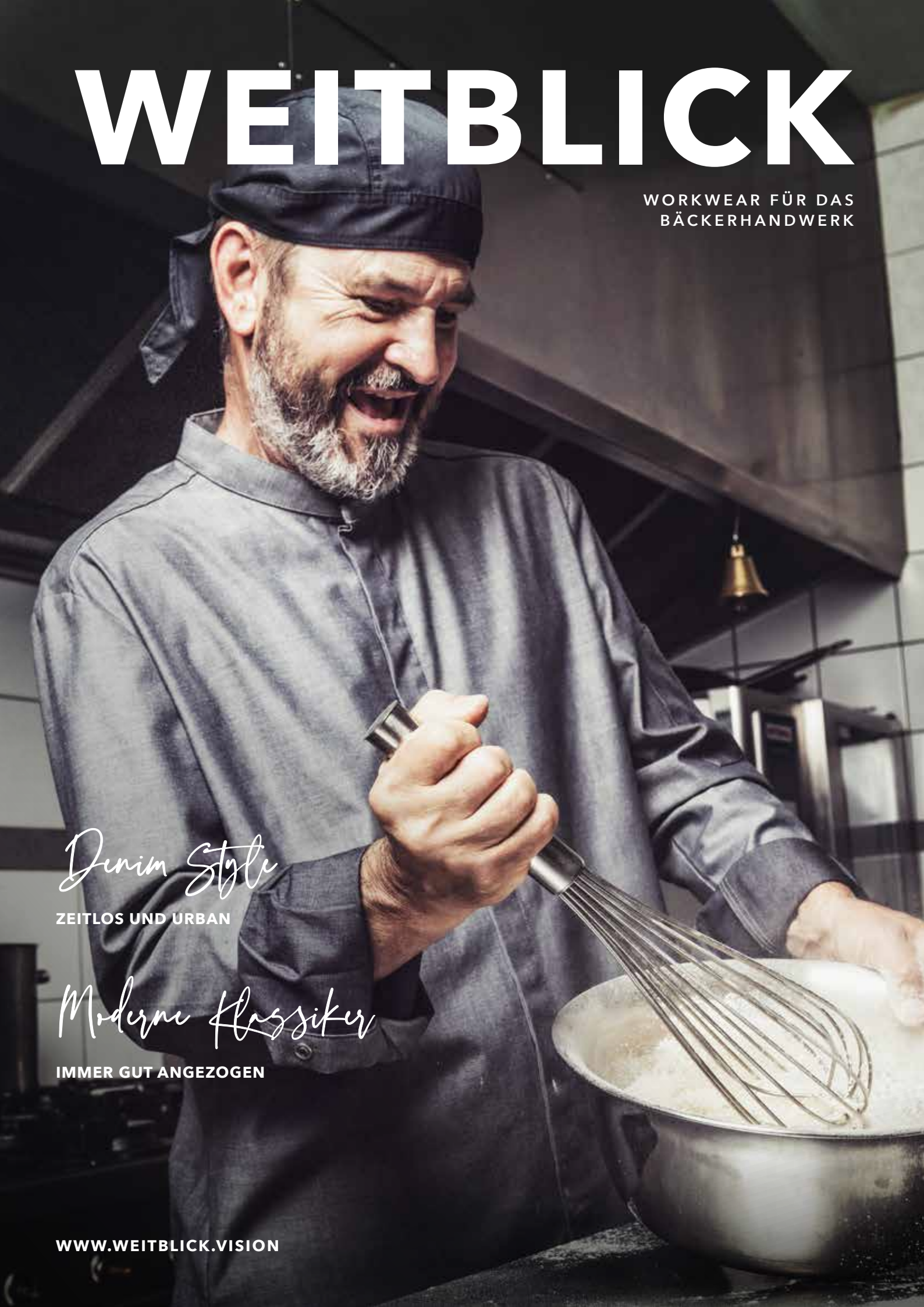

Denim Style

ZEITLOS UND URBAN

Moderne Klassiker

IMMER GUT ANGEZOGEN

WWW.WEITBLICK.VISION

INHALT

Das macht Weitblick aus S. 04

Nachhaltigkeit bei Weitblick S. 06

Code of Conduct S. 08

UNSERE PRODUKTE

Koch-/Servicehemden & -blusen S. 12

Koch-/Servicejacken S. 14

Denimjacken S. 18

Westen S. 20

Schürzen S. 22

Hemden & Blusen Highlights S. 26

Hemden S. 28

Blusen S. 30

Hosen S. 32

Schuhe S. 36

Accessoires S. 40

Mach es zu Deinem S. 42

DAS MACHT WEITBLICK AUS

KONSEQUENT

Wir setzen auf den Design-standort Deutschland und den Produktionsstandort Europa.

SCHNELL

Wir liefern schnell und zuverlässig aus unserem hochmodernen Logistikzentrum in Alzenau.

LANGLEBIG

Unsere Kleidung ist industrie-wäschetauglich und hält bis zu 200 Wäschen bei bis zu 75°.

NACHHALTIG

Mensch und Natur liegen uns sehr am Herzen. Mehr dazu erfährst du auf den nächsten Seiten.

FAIR

Wir schätzen alle Schritte der Wertschöpfungskette und sorgen dafür, dass jeder gerecht entlohnt wird.

ERFAHREN

Hohe Produktqualität durch über 90 Jahre Erfahrung und durch die Liebe zum Detail.

Begeisterung
GEMEINSAM KREIEREN

Unser Herz schlägt für alle, die jeden Tag im Job ihr Bestes geben. Wir sorgen mit unserer Workwear dafür, dass sie sich dabei auch wohlfühlen.

QUALITÄT UND LANGLEBIGKEIT

Bei der Produktentwicklung von Weitblick wird ein großes Augenmerk auf die Qualität der Artikel gelegt. Durch die sehr starke Belastung der Produkte in der industriellen Mietwäsche ist eine ausgeprägte Haltbarkeit und Belastbarkeit der Gewebe und Zutaten nötig, genauso wie eine hohe Farbechtheit und Formstabilität.
Unsere Meinung ist: Nichts ist so nachhaltig wie ein Produkt von ausgezeichneter Qualität und einer langen Lebensdauer.
Unser im Haus lokalisiertes Labor prüft Qualitäten und Funktionen der Gewebe und Musterartikel sehr genau, bevor sie in die Serienproduktion gehen. Weiterhin überwachen der Einkauf und unser Qualitätsmanagement jede Gewebe-Charge erneut vor Ort in Deutschland, um keine fehlerhaften Produkte im Nachgang entstehen zu lassen.
In unseren beiden größten Produktionsbetrieben wird jeder Artikel geprüft, außerdem werden weitere stichprobenartige Kontrollen seitens unserer eigenen Textilfachkräfte durchgeführt. Dieses vielschichtige Kontrollsystem in unseren Produktionsbetrieben als auch im Haus sichert den hohen Standard unserer Produkte.

QUALITÄTSMANAGEMENTSYSTEM

Unser QMS steht als direkter Ansprechpartner für Fragen in der Produktion bereit, verfasst Verfahrensanweisungen und Verarbeitungsrichtlinien, Modellbeschreibungen, Qualitätsberichte und führt intern Audits durch.
Diese und viele weitere Prozesse stellen sicher, dass unsere Produktionen reibungslos laufen und die Produkte fehlerfrei beim Kunden ankommen.

MATERIALENTWICKLUNG

Weitblick-Produkte sind erstklassig in Design, Funktion und Qualität und oft einmalig auf dem Markt. Zum Ausbau dieser Position benötigen wir die neuesten, besten und ökologisch fortschrittlichsten Ausgangsmaterialien. Die Materialentwicklung unterhält enge Kontakte zu Universitäten und Instituten, um Neuentwicklungen zu initiieren und mitzugestalten. Sie unterstützt und selektiert Lieferanten unter Qualitätsaspekten, insbesondere im Bereich der chemischen Veredelung, prüft die Materialqualität und ist verantwortlich für die Einhaltung von ökologischen Standards, z. B. OEKO-TEX® STANDARD 100.

GEWEBEAUSWAHL UND ZUTATEN

Bei der Auswahl der Materialien, Gewebe und Zutaten gehen wir keine Kompromisse ein. Wir setzen strenge Maßstäbe und prüfen sehr genau, welche Materialien unsere Anforderungen erfüllen.

Durch die optimale Auswahl hochwertiger Gewebe und Zutaten durch einen intensiven Auswahlprozess wird die Produktlebensdauer verlängert.

ZERTIFIZIERT

Gute Vorsätze allein reichen nicht aus. Deshalb geben wir buchstäblich Brief und Siegel auf unser Engagement und leben als Unternehmen und Team die hohen Standards, die unsere Vorstellung von Nachhaltigkeit und Fairness widerspiegeln.

OEKO TEX® STANDARD 100

OEKO TEX® STeP

OEKO TEX® MADE IN GREEN

OEKO TEX® RESPONSIBLE BUSINESS

Mitglied im Bündnis für nachhaltige Textilien

GRÜNER KNOPF
SOZIAL. ÖKOLOGISCH. STAATLICH.
UNABHÄNGIG ZERTIFIZIERT.
g-k.eu/weitblick

In unserem **Nachhaltigkeitsbericht** erfährst du alle Informationen zu unseren Zertifikaten und vieles mehr. Scanne einfach den QR-Code.

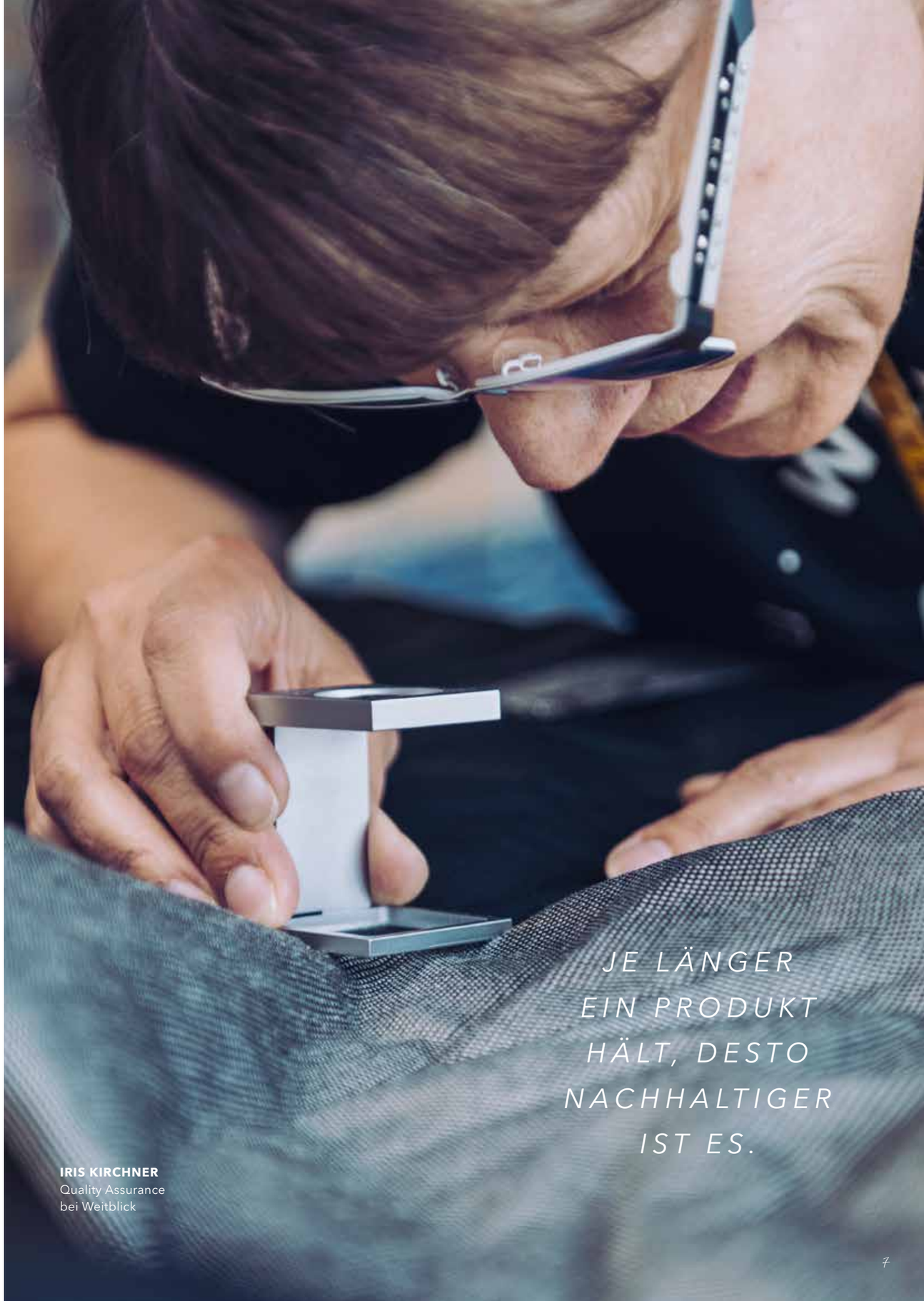

Der Mensch
IM MITTELPUNKT

UNSER CODE OF CONDUCT

Den eigenen Anspruch an soziale Verantwortung hat Weitblick in einem umfangreichen Code of Conduct definiert. Klares Ziel: stets besser zu sein, als es der Gesetzgeber verlangt. Besonderes Augenmerk legt Weitblick dabei auf faire Arbeitsbedingungen und Sozialverträglichkeit entlang der Wertschöpfungskette.

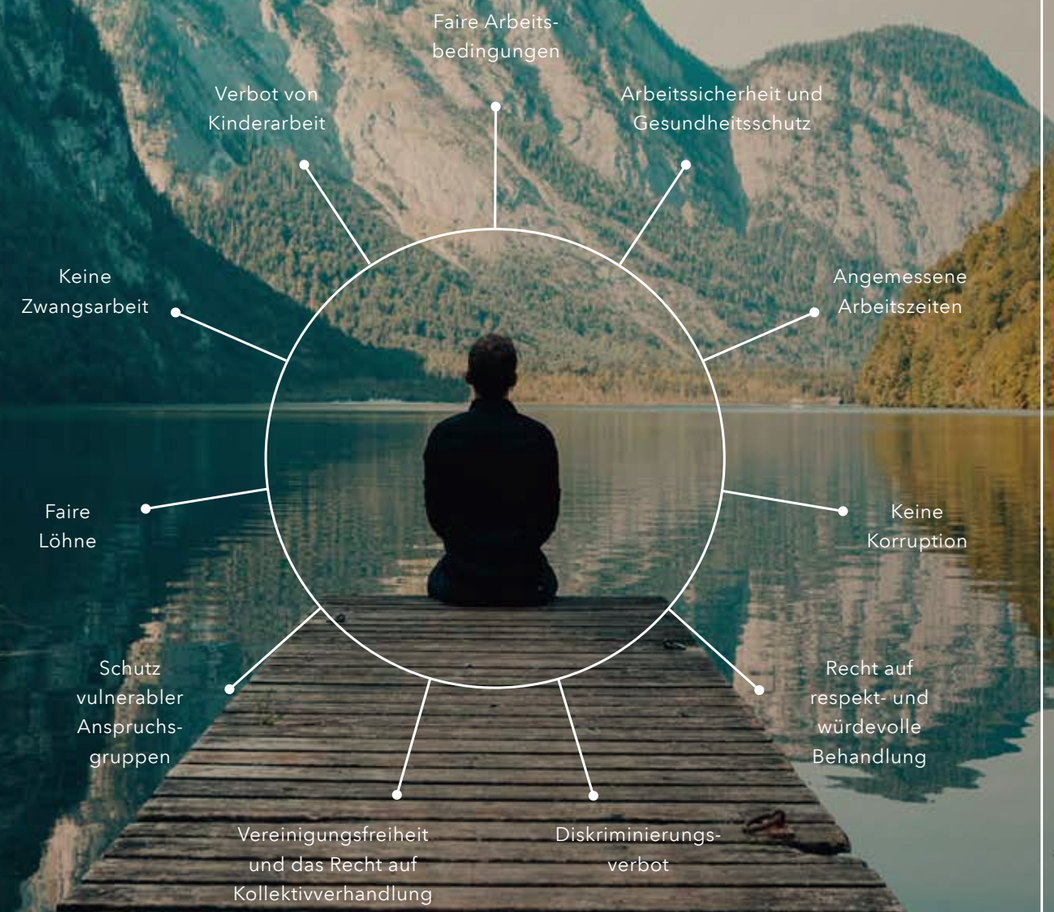

FAIRE ARBEITS- UND HANDELSBEZIEHUNGEN

Weitblick pflegt eine langjährige Zusammenarbeit mit den Produktionsbetrieben sowie den Lieferanten. Viele unserer großen Kunden waren bereits vor Ort in den Produktionsstätten, sie empfinden diese Besuche immer als sehr transparent und aufschlussreich.

Auch zu unseren Lieferanten pflegen wir teilweise eine jahrzehntelange Beziehung, wie zum Beispiel zu der Firma Amann für Nähgarne mit der wir seit über 50 Jahren zusammenarbeiten. Auch hier sind regelmäßige Besuche vor Ort eine selbst auferlegte Pflicht für uns.

Weiterhin verpflichtet sich Weitblick zu ethischen Geschäfts- und Einkaufspraktiken, die auf den internationalen Menschenrechtskonventionen, den ILO-Kernarbeitsnormen sowie den OECD-Empfehlungen basieren.

UNSERE PRODUKTE

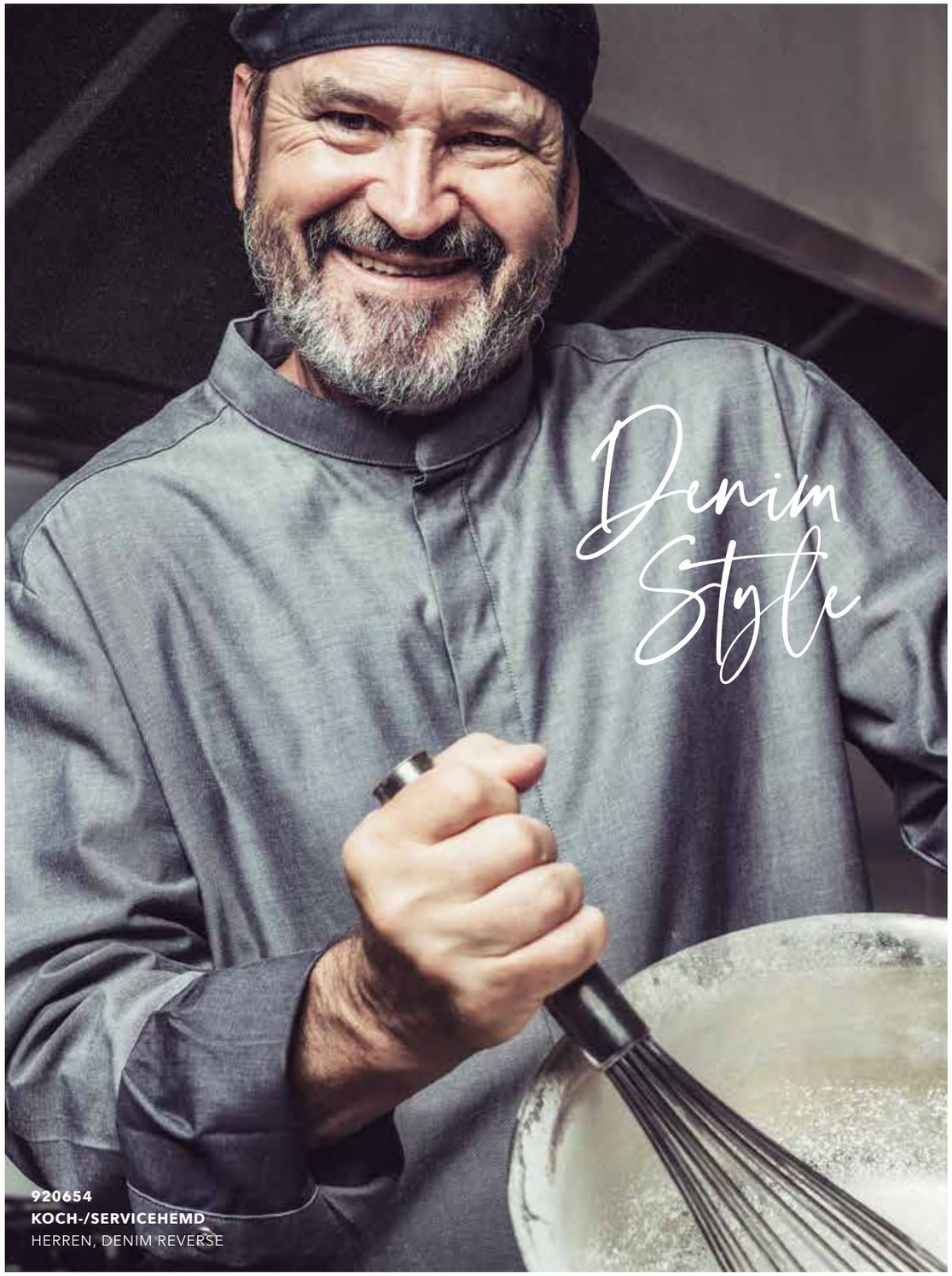

920654
KOCH-/SERVICEHEMD
HERREN, DENIM REVERSE

▼ KOCH- & SERVICEHEMD/-BLUSE *VERDECKTE KNOPFLEISTE*

HERREN | DAMEN

Größen: Herren: XXS-4XL, Damen: XS-4XL, **Gewebe:** 65% PES, 35% CO (weiß), 50% PES, 50% CO (denim), ca. 160-165 g/m²

Modern-Fit, Stehkragen mit Schürzenschlaufe im Nacken, verdeckte Druckknöpfe, Utensilientasche auf linkem Ärmel, weitenverstellbare Manschetten.

♂

WEISS
920651

DENIM REVERSE
920654

♀

WEISS
480551

DENIM REVERSE
480554

▼ KOCH- & SERVICEHEMD/-BLUSE *SICHTBARE KNOPFLEISTE*

HERREN | DAMEN

Größen: Herren: XXS-4XL, Damen: XS-4XL, **Gewebe:** 65% PES, 35% CO (weiß), 50% PES, 50% CO (denim), ca. 160-165 g/m²

Modern-Fit, Stehkragen mit Schürzenschlaufe im Nacken, klassische 4-Loch Knopfleiste, Utensilientasche auf linkem Ärmel, weitenverstellbare Manschetten.

♂

WEISS
920655

DENIM REVERSE
920658

♀

WEISS
480555

DENIM REVERSE
480559

▼ SERVICEHEMD/-BLUSE *PIQUÉ-EINSÄTZE*

HERREN | DAMEN

Größen: XS-4XL
Gewebe: 48% PES, 47% CO, 5% EOL, ca. 140 g/m²

Moderner Schnitt mit Piqué-Einsätzen, Umlegekragen, sichtbare Knopfleiste, Stretcheinsätze für mehr Beweglichkeit, leichtes Tragegefühl, weitenregulierbare Manschetten.

♂

WEISS
ANTHRAZIT
910200

♀

WEISS
ANTHRAZIT
480610

▼ KOCH-/ SERVICEJACKE
HERREN | DAMEN

Größen: XS-4XL
Gewebe: 49% PES, 49% CO, 2% EOL, ca. 200 g/m²

Moderner Schnitt, Stehkragen mit Schürzenschlaufe im Nacken, verdeckte Druckknöpfe, Stretcheinsätze, Utensilientasche auf linkem Ärmel, Leistentasche links auf Brusthöhe, Umschlagmanschetten.

♂

KARMINROT
ANTHRAZIT
18242

SCHILFGRÜN
ANTHRAZIT
18243

FJORDBLAU
ANTHRAZIT
18245

STEINGRAU
ANTHRAZIT
18244

WEISS
ANTHRAZIT
18240

♀

KARMINROT
ANTHRAZIT
49142

SCHILFGRÜN
ANTHRAZIT
49143

FJORDBLAU
ANTHRAZIT
49145

STEINGRAU
ANTHRAZIT
49144

WEISS
ANTHRAZIT
49140

▼ KOCH-/ SERVICEJACKE
HERREN | DAMEN

Größen: XS-4XL
Gewebe: 65% PES, 35% CO, ca. 240 g/m²

♂

ANTHRAZIT
PINPOINT
18246

♀

ANTHRAZIT
PINPOINT
49146

Moderner Schnitt, Stehkragen mit Schürzenschlaufe im Nacken, verdeckte Druckknöpfe, Stretcheinsätze, Utensilientasche auf linkem Ärmel, Leistentasche links auf Brusthöhe, Umschlagmanschetten.

▼ BISTROJACKE
HERREN | DAMEN

Größen: XS-4XL
Gewebe: 65% PES, 35% CO, ca. 240 g/m²

♂

ANTHRAZIT
PINPOINT
191550

♀

ANTHRAZIT
PINPOINT
491550

Leicht tailliert, Stehkragen mit Schürzenschlaufe im Nacken, Druckknöpfen ab dem 4.ten Knopf verdeckt, Stretcheinsätze, Utensilientasche am Ärmel, Leistentasche an der Brust, elastischer Ärmelbund zum Hochschieben.

OEKO TEX® STANDARD 100

STRETCHEINSÄTZE
Für optimale Beweglichkeit während deiner Arbeit.

UNDERCOVER
Verdeckte Druckknöpfe für sicheres Arbeiten.

ALLES PARAT
Mit der funktionalen Armtasche für Kuli und Co.

PRAKTISCH
Bequeme Ärmel mit Umschlagmanschetten.

AUSGEZEICHNET
Auf Schadstoffe geprüft und mehrfach zertifiziert.

OEKO TEX® STANDARD 100

49140
KOCH-/SERVICEJACKE
DAMEN, WEISS ANTHRAZIT

Moderne Klassiker

Für Ladies
COMING SOON

ALLES PARAT
Kleine Leistentasche auf Brusthöhe.

PRAKTISCH
Umschlagmanschetten für angenehmes Arbeiten.

AUSGEZEICHNET
Auf Schadstoffe geprüft und mehrfach zertifiziert.

189040
KOCH-/SERVICEJACKE
UNISEX, BEIGE ANTHRAZIT

OEKO TEX STANDARD 100 · OEKO TEX MADE IN GREEN · CYBUZPYWPR Hohenstein HTTI · GRÜNER KNOPF SOZIAL, ÖKOLOGISCH, STAATLICH, UNABHÄNGIG ZERTIFIZIERT. g-k.eu/weitblick
www.oeko-tex.com

▼ KOCH-/SERVICEJACKE
UNISEX

Größen: XXS-4XL
Gewebe: 50% PES, 50% CO, ca. 180 g/m², 65% PES, 35% CO, ca. 215 g/m² (denim)

Stehkragen mit Schürzenschlaufe im Nacken, gerade Knopfleiste mit verdeckten Druckknöpfen, aufgesetzte Taschen auf linkem Ärmel und rechtem Rückteil, Bewegungsfalte mit Lüftungsschlitzen, weitenverstellbare Manschetten.

MODERNE PASSFORM

WEISS	SCHWARZ	NACHTBLAU	BORDEAUX	DENIM BLUE	DENIM BLACK
18260	18261	18263	18262	18264	18265

▼ KOCH-/SERVICEJACKE
UNISEX

Größen: XXS-4XL
Gewebe: 65% PES, 35% CO, ca. 210 g/m²

Stehkragen, Kontrastelemente, 2-reihiger Verschluss mit Druckknöpfen, Leistentasche auf linker Brust, aufgesetzte Tasche auf linkem Oberarm, Umschlagmanschetten.

GERADE PASSFORM

WEISS ANTHRAZIT	SCHWARZ ANTHRAZIT	ANTHRAZIT SCHWARZ	BORDEAUX ANTHRAZIT	HOCHROT ANTHRAZIT	BEIGE ANTHRAZIT
188990	189070	189050	189030	189000	189040

▼ KOCH-/SERVICEJACKE
UNISEX

Größen: XXS-4XL
Gewebe: 65% PES, 35% CO, ca. 210 g/m²

Klassische Knopfleiste, Stehkragen, verdeckte Druckknöpfe, aufgesetzte Tasche auf linkem Ärmel, Bewegungfalte mit Lüftungsschlitzen, Umschlagmanschetten, Seitennähte mit Schlitz.

GERADE PASSFORM

WEISS	SCHWARZ
180200	180201

OEKO TEX STANDARD 100 · OEKO TEX MADE IN GREEN · CYBUZPYWPR Hohenstein HTTI · GRÜNER KNOPF SOZIAL, ÖKOLOGISCH, STAATLICH, UNABHÄNGIG ZERTIFIZIERT. g-k.eu/weitblick
www.oeko-tex.com

199090
LEICHTE JACKE HALBARM
HERREN, DENIM BLACK

▼ LEICHTE JACKE
HERREN | DAMEN

Größen: XS-4XL
Gewebe: 50% PES, 50% CO, ca. 160 g/m², ca. 180 g/m² (white)

Stehkragen, gerade Druckknopfleiste, Kulitasche auf linkem Ärmel, Namensschildschlaufe auf linker Brust, knöpfbare Schürzenschlaufe im Nacken, Bewegungsfalte mit Lüftungsschlitzen, weitenverstellbare Manschetten.

GERADE PASSFORM

♂

DENIM BLACK
191990

DENIM BLUE
191991

WEISS
191992

SCHLANKE PASSFORM

♀

DENIM BLACK
491990

DENIM BLUE
491991

WEISS
491992

▼ JACKE
HERREN | DAMEN

Größen: XS-4XL
Gewebe: 65% PES, 35% CO, ca. 215 g/m²

Stehkragen, asymmetrische Druckknopfleiste, Kulitasche auf linkem Ärmel, Brusttasche links (Herren), Seitentasche rechts (Damen), knöpfbare Schürzenschlaufe im Nacken, Bewegungsfalte mit Lüftungsschlitzen, weitenverstellbare Manschetten.

GERADE PASSFORM

♂

DENIM BLACK
191090

DENIM BLUE
191091

TAILLIERTE PASSFORM

♀

DENIM BLACK
491090

DENIM BLUE
491091

▼ JACKE HALBARM
HERREN

Größen: XS-4XL
Gewebe: 65% PES, 35% CO, ca. 215 g/m²

GERADE PASSFORM

♂

DENIM BLACK
190990

DENIM BLUE
190991

Stehkragen, asymmetrische Druckknopfleiste, Brusttasche links, Kulitasche auf linkem Ärmel, knöpfbare Schürzenschlaufe im Nacken, Bewegungsfalte mit Lüftungsschlitzen.

▼ LEICHTE JACKE HALBARM
HERREN

Größen: XS-4XL
Gewebe: 50% PES, 50% CO, ca. 160 g/m²

GERADE PASSFORM

♂

DENIM BLACK
199090

Stehkragen, gerade Druckknopfleiste, Kulitasche auf linkem Ärmel, Namensschildschlaufe auf linker Brust, knöpfbare Schürzenschlaufe im Nacken, Bewegungsfalte mit Lüftungsschlitzen.

OEKO TEX® STANDARD 100

▼ WESTE
HERREN | DAMEN

Größen: XS-4XL, **Gewebe:** 65% PES, 35% CO, ca. 210 g/m²

Gerade Schnittführung, Verschluss mit verdeckten Druckknöpfen, zwei Leistentaschen.

GRÜNER KNOPF
SOZIAL, ÖKOLOGISCH, STAATLICH, UNABHÄNGIG ZERTIFIZIERT.
g-k.eu/weitblick

♂

SCHWARZ
140281

NACHTBLAU
140284

BORDEAUX
140283

ANTHRAZIT
140282

♀

SCHWARZ
140181

NACHTBLAU
140184

BORDEAUX
140183

ANTHRAZIT
140182

▼ WESTE DENIM
HERREN | DAMEN

Größen: XS-4XL, **Gewebe:** 65% PES, 35% CO, ca. 215 g/m²

Herren: gerade Passform, Damen: schlanke Passform, zwei Leistentaschen, Knopfleiste mit Druckknöpfen, Rückengurt mit Schließe verstellbar.

♂

DENIM BLACK
160890

DENIM BLUE
160891

♀

DENIM BLACK
140890

DENIM BLUE
140891

OEKO TEX® STANDARD 100

▼ WESTE PINPOINT
HERREN | DAMEN

Größen: XS-4XL, **Gewebe:** 65% PES, 35% CO, ca. 240 g/m²

Taillierte Schnittführung, zwei Leistentaschen, Verschluss mit Druckknöpfen, zwei seitliche Bewegungsschlitze am Saum.

♂

ANTHRAZIT PINPOINT
161550

♀

ANTHRAZIT PINPOINT
141550

OEKO TEX® STANDARD 100

140891
WESTE DENIM
DAMEN, DENIM BLUE

491550
BISTROJACKE
DAMEN,
ANTHRAZIT/PINPOINT

881073
LATZSCHÜRZE
UNISEX, STEINGRAU

▼ LATZSCHÜRZE
UNISEX

Größen: XXS-L, XL-5XL
Gewebe: 65% PES, 35% CO
ca. 210 g/m², ca. 215 g/m² (denim),
ca. 240 g/m² (anthrazit/pinpoint)

Zum Binden, stufenlos verstellbares Nackenband, große Eingrifftasche rechts mit zusätzlicher Utensilien-/Smartphonetasche, in weiteren Farben verfügbar.

⚥

WEISS
881070
*89265

SCHWARZ
881071
*89268

BRAUN
881080
**89275

BEIGE
881082
**89270

BORDEAUX
881076
**89269

STEINGRAU
881073
**89282

ROSTORANGE
881081
**89276

FJORDBLAU
881077
**89285

PISTAZIENGRÜN
881084
**89277

DENIM BLUE
881086
**89298

DENIM BLACK
881087
**89299

ANTHRAZIT/
PINPOINT
881088
**89283

▼ LATZSCHÜRZE+
UNISEX

Größen: XXS-S, M-L, XL-2XL, 3-5XL
Gewebe: 65% PES, 35% CO
ca. 210 g/m²

Rundum verschließbar mit Druckknöpfen, stufenlos verstellbares Nackenband, große Eingrifftasche rechts mit zusätzlicher Utensilientasche, Handtuchschlaufe links, in weiteren Farben verfügbar.

⚥

WEISS
89820

SCHWARZ
89821

BEIGE
89827

HOCHROT
89824

BORDEAUX
89825

STEINGRAU
89823

OEKO TEX STANDARD 100
OEKO TEX MADE IN GREEN
CYBUZPYWPR Hohenstein HTTI
www.oeko-tex.com
GRÜNER KNOPF
SOZIAL, ÖKOLOGISCH STARTLICH, UNABHÄNGIG ZERTIFIZIERT.
g-k.eu/weitblick

* Latzschürze auch als Basicmodell ohne Tasche erhältlich,
** Latzschürze als Basicmodell ohne Tasche als Sonderanfertigung auf Anfrage möglich.

▼ BISTROSCHÜRZE
UNISEX

Größen: XXS-L, XL-5XL
Gewebe: 65% PES, 35% CO
ca. 210 g/m², ca. 215 g/m² (denim),
ca. 240 g/m² (anthrazit/pinpoint)

Formbund mit Bindebändern, Schlitz zum Durchführen des Bandes, in weiteren Farben verfügbar.

WEISS 891738 | SCHWARZ 891743 | BRAUN 891731 | BEIGE 891733 | BORDEAUX 891747 | STEINGRAU 891744

ROSTORANGE 891732 | FJORDBLAU 891741 | PISTAZIENGRÜN 891734 | DENIM BLUE 891736 | DENIM BLACK 891737 | ANTHRAZIT/ PINPOINT 891745

88315
KURZSCHÜRZE
UNISEX,
DENIM BLUE

891739
BISTROSCHÜRZE
UNISEX,
ANTHRAZIT

42120
SCHUH CONDOR
DAMEN, WEISS

OEKO TEX® STANDARD 100 | OEKO TEX® MADE IN GREEN | CYBUZPYWPR Hohenstein HTTI | GRÜNER KNOPF SOZIAL, ÖKOLOGISCH, STAATLICH UNABHÄNGIG ZERTIFIZIERT g-k.eu/weitblick

www.oeko-tex.com

▼ HALBSCHÜRZE
UNISEX

Größen: XXS-L, XL-5XL
Gewebe: 65% PES, 35% CO
ca. 210 g/m², ca. 215 g/m² (denim),
ca. 240 g/m² (anthrazit/pinpoint)

Zum Binden, Formbund, große Eingrifftasche rechts mit zusätzlicher Utensilien-/Smartphonetasche, Schlüsselschlaufe, in weiteren Farben verfügbar.

WEISS 881100 *89305 | SCHWARZ 881101 *89308 | BRAUN 881110 **89319 | BEIGE 881112 **89313 | BORDEAUX 881106 **89309 | STEINGRAU 881103 **89325

ROSTORANGE 881111 **89321 | FJORDBLAU 881107 **89329 | PISTAZIENGRÜN 881114 **89323 | DENIM BLUE 881116 **89332 | DENIM BLACK 881117 **89333 | ANTHRAZIT/ PINPOINT 881118 **89327

▼ KURZSCHÜRZE
UNISEX

Größen: onesize
Gewebe: 65% PES, 35% CO
ca. 210 g/m², ca. 215 g/m² (denim),
ca. 240 g/m² (anthrazit/pinpoint)

Zum Binden, große Multifunktionstasche mit 4-fach Eingriff, Schlüsselschlaufe, in weiteren Farben verfügbar.

WEISS 88311 | SCHWARZ 871353 | BRAUN 88322 | BEIGE 88324 | BORDEAUX 88318 | STEINGRAU 871354

ROST-ORANGE 88323 | FJORDBLAU 871351 | PISTAZIEN-GRÜN 88325 | DENIM BLUE 88315 | DENIM BLACK 88314 | ANTHRAZIT/ PINPOINT 871355

* Halbschürze auch als Basicmodell ohne Tasche erhältlich, ** Halbschürze als Basicmodell ohne Tasche als Sonderanfertigung auf Anfrage möglich.

480874 BLUSE KONTRAST
DAMEN, WEISS ANTHRAZIT
910873 HEMD KONTRAST
HERREN, WEISS MARINE

910887 STEHKRAGENHEMD
HERREN, SCHWARZ

485886 STEHKRAGENBLUSE
DAMEN, WEISS

▼ HEMD-/BLUSE KONTRAST
HERREN | DAMEN

Größen: Herren: XS-4XL, SL-XLL, Damen: XS-4XL, **Gewebe:** 50% PES, 50% CO, ca. 125 g/m²

Modern-Fit, New-Kent-Kragen (Herren), Umlegekragen (Damen), farbliche Kontrastelemente, angeschnittene Knopfleiste, weitenverstellbare Manschetten.

♂

WEISS MARINE
910873

WEISS ANTHRAZIT
910874

♀

WEISS MARINE
480873

WEISS ANTHRAZIT
480874

▼ STEHKRAGENHEMD/-BLUSE *STRETCH*
HERREN | DAMEN

Größen: Herren: XS-4XL, SL-XLL, Damen: XXS-4XL, **Gewebe:** 48% PES, 47% CO, 5% EOL, ca. 140 g/m² (weiß), ca. 125 g/m² (schwarz)

Modern-Fit, Stehkragen, angeschnittene Knopfleiste, weitenverstellbare Manschetten.

♂

WEISS
910886

SCHWARZ
910887

♀

WEISS
485886

SCHWARZ
485887

▼ HEMD-/BLUSE *STRETCH*
HERREN | DAMEN

Größen: Herren: XS-4XL, SL-XLL, Damen: XXS-4XL, **Gewebe:** 48% PES, 47% CO, 5% EOL, ca. 140 g/m² (weiß), ca. 125 g/m² (schwarz)

Modern-Fit, New-Kent-Kragen (Herren), Umlegekragen (Damen), angeschnittene Knopfleiste, weitenverstellbare Manschetten.

♂

WEISS
910883

SCHWARZ
910884

♀

WEISS
485883

SCHWARZ
485884

OEKO TEX® STANDARD 100

▼ HEMD
HERREN

Größen: XS-4XL, **Gewebe:** 50% PES, 50% CO, ca. 120-160 g/m²

Modern-fit, New-Kent- oder Stehkragen, Druckknöpfe in Perlmutt-Optik (meliert, kariert, unifarben, gestreift), weitenverstellbare Manschetten.

UNIFARBEN

♂

WEISS
910165

SCHWARZ
910166

MELIERT

GRAU
MELIERT
920819

HELLBLAU
MELIERT
920818

SCHWARZ
MELIERT
920815

MITTELBLAU
MELIERT
920817

BORDEAUX
MELIERT
920816

GRÜNER KNOPF
SOZIAL, ÖKOLOGISCH, STRATEGISCH UNABHÄNGIG ZERTIFIZIERT.
g-k.eu/weitblick

KARIERT *Modernes Vichy-Karo*

SCHWARZ
VICHY
920800

HELLGRAU
VICHY
920808

DUNKELBLAU
VICHY
920804

MITTELBLAU
VICHY
920802

HELLBLAU
VICHY
920803

- BORDEAUX/VICHY **920801**
- BEIGE/VICHY **920805**
- HELLGRÜN/VICHY **920806**
- OLIV/VICHY **920807**
- HOCHROT/VICHY **920809**
- ROSTORANGE/VICHY **920810**
- DUNKELBLAU/BORDEAUX/ VICHY **920811**

ÖEKO TEX® STANDARD 100

STEHKRAGEN

WEISS
910443

SCHWARZ
910442

GRAU
MELIERT
910419

HELLBLAU
MELIERT
910440

GRÜNER KNOPF
SOZIAL, ÖKOLOGISCH, STRATEGISCH UNABHÄNGIG ZERTIFIZIERT.
g-k.eu/weitblick

DENIM *2 aufgesetzte Brusttaschen*

DENIM
BLACK
910990

DENIM
BLUE
910991

ÖEKO TEX® STANDARD 100

GESTREIFT *Dezentes Streifendesign*

♂

SCHWARZ-
WEISS
GESTREIFT
910164

HELLGRAU-
WEISS
GESTREIFT
910160

HELLBLAU-
WEISS
GESTREIFT
910162

MARINE-
WEISS
GESTREIFT
910163

SAND-
WEISS
GESTREIFT
910163

ÖEKO TEX® STANDARD 100

740991 BANDANA
UNISEX, DENIM BLUE

910162 HEMD
HERREN, HELLBLAU-WEISS GESTREIFT

890891 HALBSCHÜRZE
UNISEX, DENIM BLUE

480809 BLUSE
DAMEN, HOCHROT VICHY

871354 KURZSCHÜRZE
UNISEX, STEINGRAU

▼ BLUSE
DAMEN

Größen: XS-4XL (meliert, kariert, denim), XXS-4XL (unifarben, gestreift)
Gewebe: 50% PES, 50% CO, ca. 120-160 g/m²

Modern-fit, Umlege- oder Stehkragen, Verschluss mit Druckknöpfen in Perlmutt-Optik (meliert, kariert, unifarben, gestreift), weitenverstellbare Manschetten.

UNIFARBEN

WEISS 480365 | SCHWARZ 480366

MELIERT

GRAU MELIERT 480819 | HELLBLAU MELIERT 480818 | SCHWARZ MELIERT 480815 | MITTELBLAU MELIERT 480817 | BORDEAUX MELIERT 480816

GRÜNER KNOPF
SOZIAL, ÖKOLOGISCH, STAATLICH UNABHÄNGIG ZERTIFIZIERT.
g-k.eu/weitblick

KARIERT *Modernes Vichy-Karo*

SCHWARZ VICHY 480800 | HELLGRAU VICHY 480808 | DUNKELBLAU VICHY 480804 | MITTELBLAU VICHY 480802 | HELLBLAU VICHY 480803

- BORDEAUX/VICHY **480801**
- BEIGE/VICHY **480805**
- HELLGRÜN/VICHY **480806**
- OLIV/VICHY **480807**
- HOCHROT/VICHY **480809**
- ROSTORANGE/VICHY **480810**
- DUNKELBLAU/BORDEAUX/VICHY **480811**

OEKO TEX® STANDARD 100

STEHKRAGEN

WEISS 480443 | SCHWARZ 480442 | GRAU MELIERT 480419 | HELLBLAU MELIERT 480440

GRÜNER KNOPF
SOZIAL, ÖKOLOGISCH, STAATLICH UNABHÄNGIG ZERTIFIZIERT.
g-k.eu/weitblick

DENIM *2 angedeutete Brusttaschen*

DENIM BLACK 480990 | DENIM BLUE 480991

OEKO TEX® STANDARD 100

GESTREIFT *Dezentes Streifendesign*

SCHWARZ WEISS GESTREIFT 480364 | HELLGRAU-WEISS GESTREIFT 480360 | HELLBLAU-WEISS GESTREIFT 480362 | MARINE-WEISS GESTREIFT 480363 | SAND-WEISS GESTREIFT 480361

GESTREIFT KURZARM

- SCHWARZ-WEISS **480264**
- HELLGRAU-WEISS **480260**
- HELLBLAU-WEISS **480262**
- MARINE-WEISS **480263**
- SAND-WEISS **480261**

OEKO TEX® STANDARD 100

▼ HOSE

HERREN | DAMEN

Größen: Herren: 40/42, 44-68, Damen: 34-60, **Gewebe:** 63% PES, 34% CO, 3% EOL, ca. 245 g/m², (Pepita: 65% PES, 35% CO, ca. 210 g/m²)

Modern-Fit, Gewebe mit Stretchanteil (weiß, schwarz), weitenverstellbarer Bund, Hose mit Reißverschluss und Patentknopf, zwei Eingrifftaschen, zwei Gesäßtaschen.

♂

WEISS
20071

SCHWARZ
20072

SCHWARZ-WEISS
PEPITA
20075

BLAU-WEISS
PEPITA
20076

♀

WEISS
21071

SCHWARZ
21072

SCHWARZ-WEISS
PEPITA
21075

BLAU-WEISS
PEPITA
21076

▼ KOMFORTHOSE

UNISEX

Größen: XSK-4XLK, XS-4XL, XSL-3XLL*
Gewebe: 65% PES, 35% CO
ca. 210 g/m²

Gerade Schnittführung, Halbgummi mit innenliegender Kordel, zwei Eingrifftaschen, eine Gesäßtasche rechts.

⚥

WEISS
20101

SCHWARZ
20111

SCHWARZ-WEISS
PEPITA
20475

BLAU-WEISS
PEPITA
20476

20475 KOMFORTHOSE
UNISEX, SCHWARZ-WEISS PEPITA

* Langgrößen auf Anfrage.

KOMFORTHOSE+
HERREN

Größen:XSK-4XLK, XS-4XL, XSL-3XLL*
Gewebe: 47% PES, 46% CO, 7% EOL, ca. 270 g/m²

Modern-Fit, Allover-Stretchgewebe, Halbgummibund mit Kordelzug rundum, zwei Eingrifftaschen, zwei Gesäßtaschen.

♂

WEISS
20028

SCHWARZ
20029

KOMFORTHOSE+
DAMEN

Größen: XSK-4XLK, XS-4XL, XSL-3XLL*
Gewebe: 47% PES, 46% CO, 7% EOL, ca. 270 g/m²

Modern-Fit, Allover-Stretchgewebe, Halbgummibund mit Kordelzug rundum, zwei Eingrifftaschen, zwei Gesäßtaschen.

♀

WEISS
21028

SCHWARZ
21029

21029
KOMFORTHOSE+
DAMEN,
SCHWARZ

OEKO TEX STANDARD 100

* Langgrößen auf Anfrage.

CARGOHOSE
HERREN

Größen: 40/42, 44-68
Gewebe: 63% PES, 34% CO, 3% EOL, ca. 245 g/m²

Modern-Fit, hoher Tragekomfort, weitenverstellbarer Bund mit Gürtelschlaufen, Hose mit Reißverschluss und Patentknopf, zwei Eingrifftaschen, eine Cargo-Volumentasche, zwei Gesäßtaschen. Weitere Farben auf Anfrage.

♂

WEISS
20095

SCHWARZ
20096

CARGOHOSE
DAMEN

Größen: 34-60
Gewebe: 63% PES, 34% CO, 3% EOL, ca. 245 g/m²

Modern-Fit, hoher Tragekomfort, weitenverstellbarer Bund mit Gürtelschlaufen, Hose mit Reißverschluss und Patentknopf, zwei Eingrifftaschen, eine Cargo-Volumentasche, zwei Gesäßtaschen. Weitere Farben auf Anfrage.

♀

WEISS
21095

SCHWARZ
21096

20096
CARGOHOSE
HERREN,
SCHWARZ

OEKO TEX STANDARD 100 · OEKO TEX MADE IN GREEN · CYBUZPVWPR Hohenstein HTTI · www.oeko-tex.com · GRÜNER KNOPF SOZIAL, ÖKOLOGISCH, STAATLICH UNABHÄNGIG ZERTIFIZIERT. g-k.eu/weitblick

42123 SCHUH LIBERTY
DAMEN, SCHWARZ/WEISS

42124* SCHUH FREESTYLE
HERREN, SCHWARZ

42120 SCHUH CONDOR
DAMEN, WEISS

42130 SCHUH EVOLUTION
HERREN, SCHWARZ

▼ SCHUH *EVOLUTION* HERREN

Größen: 39-47
Gewicht: ca. 390 g (bei Größe 42),
Obermaterial: Netzstoff

SCHWARZ 42130 | WEISS 42131*

Herausnehmbare und gepolsterte Innensohle, extra Dämpfung in der Ferse für höheren Komfort, leicht zu reinigen, leichtes Obermaterial, metalllfrei.

▼ SCHUH *REVOLUTION* DAMEN

Größen: 35-42
Gewicht: ca. 390 g (bei Größe 42),
Obermaterial: Netzstoff

SCHWARZ 42128 | WEISS 42129*

Herausnehmbare und gepolsterte Innensohle, extra Dämpfung in der Ferse für höheren Komfort, leicht zu reinigen, leichtes Obermaterial, metalllfrei.

▼ SCHUH *FREESTYLE* HERREN

Größen: 39-47
Gewicht: ca. 345 g (bei Größe 42),
Obermaterial: Synthetik

SCHWARZ 42124* | SCHWARZ/ WEISS 42125

Gepolsterter Schuhkragen und Zunge, herausnehmbare, gepolsterte Innensohle, Laufsohle mit großem Stollenmuster, leichtes und robustes Obermaterial, metallfrei.

▼ SCHUH *LIBERTY* DAMEN

Größen: Schwarz: 35-43, Schwarz/Weiß: 35-42
Gewicht: ca. 345 g (bei Größe 42),
Obermaterial: Synthetik

SCHWARZ 42122* | SCHWARZ/ WEISS 42123

Gepolsterter Schuhkragen und Zunge, herausnehmbare, gepolsterte Innensohle, Laufsohle mit großem Stollenmuster, leichtes und robustes Obermaterial, metallfrei.

▼ SCHUH *CONDOR* HERREN

Größen: Schwarz: 39-47
Gewicht: ca. 465 g (bei Größe 42),
Obermaterial: Leder
EN ISO 20347:2012 (OB E SRC)

SCHWARZ 42135 | WEISS 42121

Gepolsterter Schuhkragen und Zunge, herausnehmbare und gepolsterte Innensohle, Obermaterial weiches Leder mit schützender Membran, metallfrei, stabil, robust.

▼ SCHUH *CONDOR* DAMEN

Größen: Schwarz: 35-43, Weiß: 35-42
Gewicht: ca. 465 g (bei Größe 42),
Obermaterial: Leder
EN ISO 20347:2012 (OB E SRC)

SCHWARZ 42134 | WEISS 42120

Gepolsterter Schuhkragen und Zunge, herausnehmbare und gepolsterte Innensohle, Obermaterial weiches Leder mit schützender Membran, metallfrei, stabil, robust.

▼ SCHUH *SALOON* HERREN | DAMEN

Größen: Herren: 39-47, Damen: 35-42
Gewicht: ca. 451 g (bei Größe 42),
Obermaterial: Leder
EN ISO 20347:2012 (OB E SRC)

SCHWARZ 42139* | SCHWARZ 42137*

Herausnehmbare und gepolsterte Innensohle, hochwertige rutschhemmende Laufsohle mit Stolperschutz, metallfrei, wasserabweisend, leicht zu reinigen.

▼ SCHUH *KARINA* DAMEN

extra leicht

Größen: Schwarz: 35-43, Weiß: 35-42
Gewicht: ca. 230 g (bei Größe 38),
Obermaterial: Synthetik
EN ISO 20347:2012 (OB E SRC)

SCHWARZ 42132 | WEISS 42133

Herausnehmbare und gepolsterte Innensohle, leicht mit extra Dämpfung und Schnürung, metallfrei.

* Bestellung nur auf Anfrage. Nicht im Online-Shop erhältlich.

▼ SCHUH *ZINC* UNISEX

extra leicht

SCHWARZ 42145* | WEISS 42144*

Größen: 37-47
Gewicht: ca. 272 g (bei Größe 38),
Obermaterial: EVA-Material
EN ISO 20347:2012 (OB E SRC)

Rutschhemmende Laufsohle für optimalen Halt auf jeder Oberfläche und in jeder Arbeitsumgebung, extraleichtes und strapazierfähiges Obermaterial, metallfrei, wasserabweisend.

▼ SCHUH *OLD SCHOOL* UNISEX

SCHWARZ 42126 | WEISS 42127*

Größen: 36-47
Gewicht: ca. 380 g (bei Größe 42),
Obermaterial: Leder

Herausnehmbare, gepolsterte und in doppelter Lage gedämpfte Innensohle, metallfrei.

▼ SCHUH *GRIND* HERREN

100% vegan

SCHWARZ/ WEISS 42142*

Größen: 39-47
Gewicht: ca. 420 g (bei Größe 42),
Obermaterial: Denim
EN ISO 20347:2012 (OB E SRC)

Gel-Innensohle und Polsterung, leichtes Einschlüpfen, optionale Schnürsenkel für einen klassischen Sneaker-Look, Belüftung des Fußgewölbes mit drei Öffnungen, wasserabweisendes und gewachstes Obermaterial, metallfrei, leicht zu reinigen.

▼ SCHUH *MAVEN* DAMEN

100% vegan

SCHWARZ 42140*

Größen: 35-43
Gewicht: ca. 420 g (bei Größe 42),
Obermaterial: Denim
EN ISO 20347:2012 (OB E SRC)

Gel-Innensohle und Polsterung, leichtes Einschlüpfen, optionale Schnürsenkel für einen klassischen Sneaker-Look, Belüftung des Fußgewölbes mit drei Öffnungen, wasserabweisendes und gewachstes Obermaterial, metallfrei, leicht zu reinigen.

▼ SCHUH *FINN* HERREN

SCHWARZ 42143

Größen: 39-47
Gewicht: ca. 448 g (bei Größe 42),
Obermaterial: Leder
EN ISO 20347:2012 (OB E SRC)

Leichtes Einschlüpfen, optionale Schnürsenkel für einen klassischen Sneaker-Look, Gel-Innensohle und Polsterung, Belüftung des Fußgewölbes mit drei Öffnungen, wasserabweisendes und gewachstes Obermaterial, metallfrei, einfach zu reinigen.

▼ SCHUH *MAVI* DAMEN

SCHWARZ 42141

Größen: 35-43
Gewicht: ca. 448 g (bei Größe 42),
Obermaterial: Leder
EN ISO 20347:2012 (OB E SRC)

Leichtes Einschlüpfen, optionale Schnürsenkel für einen klassischen Sneaker-Look, Gel-Innensohle und Polsterung, Belüftung des Fußgewölbes mit drei Öffnungen, wasserabweisendes und gewachstes Obermaterial, metallfrei, einfach zu reinigen.

SHOES FOR CREWS

42143 SCHUH FINN
HERREN, SCHWARZ

42142* SCHUH GRIND
HERREN, SCHWARZ/WEISS

▼ FLIEGE
UNISEX

Größen: onesize
Gewebe: 100% PES,
ca. 42 g (Stückgewicht)

Elegantes Design, individuell kombinierbar, vorgebunden.

SCHWARZ
90722

NACHTBLAU
90723

BORDEAUX
90724

ANTHRAZIT
90725

KARMINROT
90726

▼ KRAWATTE
UNISEX

Größen: onesize
Gewebe: 100% PES,
ca. 54 g (Stückgewicht)

Elegantes Design, individuell kombinierbar.

SCHWARZ
90622

NACHTBLAU
90623

BORDEAUX
90624

ANTHRAZIT
90625

KARMINROT
90626

▼ HOSENTRÄGER
UNISEX

Größen: onesize
Gewebe: 100% PES,
ca. 126 g (Stückgewicht)

Elegantes Design, Länge verstellbar, Y-Form, individuell kombinierbar.

SCHWARZ
90522

NACHTBLAU
90523

BORDEAUX
90524

ANTHRAZIT
90525

KARMINROT
90526

▼ BANDANA
UNISEX

Größen: onesize
Gewebe: 65% PES, 35% CO,
ca. 210 g/m², ca. 240 g/m² (pinpoint),
ca. 215 g/m² (denim)

Individuell kombinierbar, Bindebänder im Nacken.

WEISS
74566

SCHWARZ
74560

NACHTBLAU
74564

BORDEAUX
74568

ANTHRAZIT
74565

HOCHROT
74562

ANTHRAZIT/
PINPOINT
74555

DENIM BLACK
740990

DENIM BLUE
740991

▼ SERVICEBINDER
UNISEX

Größen: onesize
Gewebe: 65% PES, 35% CO,
ca. 210 g/m², ca. 240 g/m² (pinpoint),
ca. 215 g/m² (denim)

Breite Kurzkrawattenoptik, individuell verstellbar durch Schlaufensystem.

SCHWARZ
90760

NACHTBLAU
90768

BORDEAUX
90765

ANTHRAZIT
90761

HOCHROT
90764

ANTHRAZIT/
PINPOINT
90555

DENIM BLACK
90548

DENIM BLUE
90547

MACH ES ZU *Deinem*

Wir helfen dir gerne bei der Entscheidung für die passende Personalisierung auf deiner Kleidung. Ruf uns einfach an oder schreib uns eine E-Mail.

Telefon: 06027-506 100
E-Mail: service@weitblick.vision

VEREDELUNGSMÖGLICHKEITEN

DIREKTEINSTICKUNG

Edle Optik, robuste Qualität, hohe Waschbeständigkeit, bis zu 90° waschbar.

STICK- & WEBEMBLEM

Einfach, schnell, robust, mehrfach verwendbar, bis zu 90° waschbar.

THERMOTRANSFERDRUCK

Scharfer Druck, flach, robust, komplexe Formen, bis zu 60° waschbar.

Alle möglichen Positionen auf einen Blick

KOCH- & SERVICEJACKEN

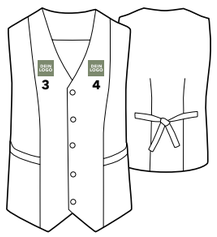

WESTEN

HEMDEN & BLUSEN

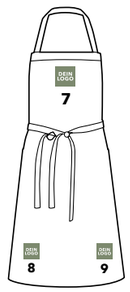

LATZSCHÜRZEN

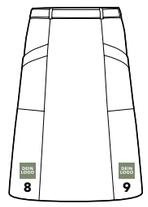

SCHÜRZEN

1 Ärmel, rechts
2 Ärmel, links
3 Brusthöhe, rechts
4 Brusthöhe, links
5 Kragen, rechts
6 Kragen, links
7 Latz
8 Schürze, rechts
9 Schürze, links

Nicht alle Veredelungsvarianten sind auf allen Artikeln möglich.

Gedruckt auf PEFC™- zertifiziertem Papier

WEITBLICK®

sustainable workwear

WEITBLICK® GmbH & Co. KG | Reinhard-Heraeus-Ring 5 | D-63801 Kleinostheim
Telefon 06027-506 100 | **service@weitblick.vision** | **www.weitblick.vision**